

Finalizar la central de los Mossos costará 77,5 millones de euros

El Govern autoriza la licitación de las obras de varios edificios

La sede central de los Mossos d'Esquadra, que se construye al pie de la carretera N-150, en terrenos de la antigua Mancomunitat Sabadell-Terrassa, ha recibido un nuevo impulso para acabar las obras. El complejo entrará en servicio el año próximo.

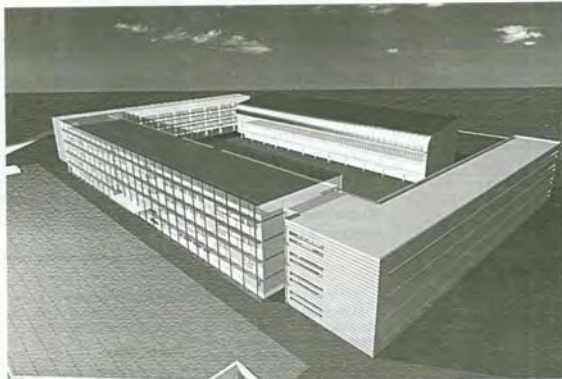

Simulación por ordenador de la sede central de los Mossos d'Esquadra

REDACCIÓN

El Govern de la Generalitat ha aprobado el pliego de bases del concurso para adjudicar la construcción, conservación y explotación de los edificios del complejo policial de la Comissaria Central de los Mossos d'Esquadra en Sabadell.

Con este trámite aprobado en la reunión del pasado martes, el Govern enfila la recta final para que este centro se convierta en realidad.

El portavoz del Govern, Joaquim Nadal, anunció que la finalización del complejo tendrá un coste de 77,5 millones de euros.

Conforme a los planes existentes para el despliegue de los Mossos d'Esquadra en diferentes comarcas, el complejo que se levantará al pie de la carretera N-150, en ter-

renos de la antigua Mancomunitat Sabadell-Terrassa (en la zona de Castellarnau) tendrá que estar en funcionamiento el próximo año.

Fases

La construcción de este equipamiento policial se ha dividido en varias fases. La primera corresponde a la remodelación integral del edificio que en su día albergó el instituto Egara y que posteriormente fue la sede de la Escola Oficial d'Idiomes de la Generalitat, así como la edificación de un

inmueble de nueva planta, de mil metros cuadrados.

La segunda fase comprende la construcción de un módulo lateral de cinco mil metros cuadrados de superficie.

En la tercera se hará un nuevo edificio lateral, además de obras complementarias. Una vez completado el proyecto, habrá cuatro edificios —de seis plantas cada uno de ellos, cuatro de ellas sobre el nivel del suelo y las otras dos subterráneas— que constituirán una unidad arquitectónica y que formarán una isla interior a cielo abierto. Este conjunto y sus instalaciones externas contarán con una superficie total de 43.300 metros cuadrados.

Capacidad

La Generalitat mencionó que la Comissaria Central de los Mossos d'Esquadra tendrá capacidad para alrededor de dos mil policías que efectuarán diferentes tareas, así como un parque móvil de 600 vehículos de distintos tipos.

En sus dependencias se contará con la Comissaria General

Territorial, la Comissaria General d'Investigació, la Comissaria General Tècnica y la Sala Central de Comandament.

Buenas comunicaciones

La Oficina de Comunicació del Govern de la Generalitat señala que la centralidad geográfica y viaria de nuestra ciudad, facilita la gestión de los recursos a través de ejes de comunicación que dan cobertura a todo el territorio de Catalunya.

En este sentido, se indica que la autopista C-58 es el principal eje de enlace con Barcelona. Con la autopista AP-7, se permite el acceso a las regiones policiales de Girona (por el norte) y las de Terres

DS

Sus dependencias tendrán capacidad para dos mil policías

de l'Ebre y Camp de Tarragona (por el sur). Mediante la C-16 se conecta con la Catalunya central y prepirenaica, y el Eix Transversal (C-25), con las regiones de Ponent.

Sabadell, además de este centro que dará servicio al conjunto de Catalunya, tendrá una comisaría local, que se levantará en unos terrenos situados junto a la carretera de Castellarnau, entre las calles Vallirana y Vallmanya ■

El Mesón dels Rabats

Obert tots els dies, inclosos els diumenges.

937 29 77 07

Ronda de la Indústria, 65 Barberà del Vallès

DESPLIEGUE DE LOS MOSSOS D'ESQUADRA > MODERNAS INSTALACIONES

Avanzan las obras de construcción de la sede central de la policía autonómica

Cuando las dependencias estén operativas trabajarán unas dos mil personas



Aspecto de las obras de construcción del edificio policial (izquierda) y simulación por ordenador de cómo será la sede central



R. MARTÍN/M. MORENO

Quienes pasan por la carretera N-150, a la altura de la Escuela Oficial d'Idiomes de la Generalitat, que ya dejó tal inmueble.

El complejo policial, una vez esté concluido, dispondrá de 43.300 metros cuadrados. La construcción se ha dividido en varias fases. La primera corresponde a la remodelación integral del edificio del instituto Egara, así como la edificación de un inmueble de nueva planta de mil metros cuadrados. La segunda fase es

la que corresponde a la construcción de un módulo lateral de cinco mil metros cuadrados.

DS

El complejo policial dispondrá de cuatro edificios de seis plantas

dos de superficie. En la tercera se hará un nuevo edificio lateral, además de obras complementarias. Una vez comple-

tado el proyecto, habrá cuatro edificios —de seis plantas, cuatro de ellas sobre el nivel del suelo y dos subterráneas— que constituirán una unidad arquitectónica y que formarán una isla interior a cielo abierto.

Conexiones

La sede está situada en un lugar de fácil desplazamiento a cualquier parte de Catalunya, a través tanto de la carretera N-150 como de la autopista C-58.

Cuando el complejo esté ope-

rativo, acogerá la Comissaria General Territorial, la Comissaria General d'Investigació, la Comissaria General Tècnica y la Sala Central de Comandament.

Los actuales efectivos de los Mossos d'Esquadra están empleando unas dependencias provisionales situadas en la parte trasera del complejo, hasta que paulatinamente puedan ocupar las nuevas. Los primeros agentes que llegaron fueron los de Trànsit, ya que su despliegue se produjo en diciembre del año 2000 ■

OLRAIT, S.A.
Concessionari Oficial Chrysler-Jeep

NOU JEEP CHEROKEE. EL TEU COSTAT SALVATGE.

Nou motor dièsel CRD de 163 CV
Motors de gasolina de fins a 212 CV
Tecnologia DaimlerChrysler
Gamma Cherokee des de 27.900€*

www.jeep.es
Jeep és una marca del Grup DaimlerChrysler

Jeep

Comercial: Ctra. de Terrassa, 174 - 176. 08206 Sabadell. Tel.: 93 727 66 20.
Tallers i Recanvis: C/ Bernat Metge, 150. 08205 Sabadell. Tel.: 93 712 25 99.

Ajuntament de Sabadell

EL MOBI BLAU ES MOU PER SABADELL!

Avui DISTRICTE 2n

El Mobi Blau és un servei gratuït de recollida selectiva, de l'Ajuntament de Sabadell, que actua com a servei ambulant del Punt Blau.

Materials que s'hi poden dipositar:

- Metalls
- Llaunes
- Piles
- Olis
- Plàstics
- Paper i cartó
- Fluorescents
- Vidre
- Tetra Brik
- Porexpan

Recomanacions:

- Les deixalles cal dipositar-les només a l'interior del camió i al contenidor corresponent.
- En cap cas s'utilitzarà la parada fora de l'horari establert.
- Si desitgeu més informació truqueu al 902 222 234.
- Al districte 2n solament s'oferirà el servei els DIMARTS no festius.

CALENDARI DIES DE SERVEI

GENYR	FEBRER	MARÇ	ABRIL
1 2 3 4 5 6 7 8 9 10 11 12 13 14 15 16 17 18 19 20 21 22 23 24 25 26 27 28 29 30 31	1 2 3 4 5 6 7 8 9 10 11 12 13 14 15 16 17 18 19 20 21 22 23 24 25 26 27 28 29	1 2 3 4 5 6 7 8 9 10 11 12 13 14 15 16 17 18 19 20 21 22 23 24 25 26 27 28 29 30 31	1 2 3 4 5 6 7 8 9 10 11 12 13 14 15 16 17 18 19 20 21 22 23 24 25 26 27 28 29 30

PARADES I HORARIS DEL SERVEI

DIMARTS BLAUS	DIMARTS GROCS
9.30 - 10.00 Zamenhof • Pl. de Catalunya	9.30 - 10.00 Josep Aparici • Ribot i Serra
10.15 - 10.45 Borràs • Jaume Viladoms	10.15 - 10.45 Ribot i Serra • Agnès Armeigol
11.00 - 11.30 Úria Canosa • Pl. de la Creu Alta	11.00 - 11.30 Forn • Onze de Setembre
11.45 - 12.15 Pl. dels Udrigues	11.45 - 12.15 Felip Pedrell • Francesc Layret
15.30 - 16.00 Rector Cantera • Vilatorrada	15.30 - 16.00 Ameliaz Barco • Marco Polo
16.15 - 16.45 Pl. de Pep Ventura	16.15 - 16.45 Pl. de Granada

POLICIA AUTONÓMICA ▷ EDIFICIOS EN OBRAS

La construcción de la sede central de los Mossos d'Esquadra padece una demora

En las actuales instalaciones vallesanas cumplen servicio unos 230 funcionarios

Las obras del edificio de la futura sede central de los Mossos d'Esquadra avanzan, aunque a ritmo lento. El pasado mes de octubre comenzaron los trabajos de construcción del parking subterráneo, que se enmarcan en la segunda fase.

N.GARCÍA

La superficie total del complejo policial será de 43.300 metros cuadrados. Destacarán dos grandes ámbitos de trabajo: seguridad ciudadana e investigación, pero las instalaciones también acogerán la sede del destacamento de tráfico de la policía autonómica.

La primera fase de las obras dio comienzo el mes de octubre del pasado año. En esta primera etapa se debe construir el aparcamiento subterráneo y habilitarse las dependencias del antiguo instituto de enseñanza Egara.

El actual estado de las obras indica que han sufrido un retraso, según el calendario inicialmente previsto. No se ha dejado de trabajar, pero a la vista está que no se ha avanzado lo suficiente.

Cuando el proyecto esté terminado, la sede central constará de cuatro edificios que formarán una isla interior a cielo



Vista de la fachada suroeste, donde se ha comenzado a construir el aparcamiento subterráneo



Sala de control para la vigilancia del complejo policial

abierto.

Estas estructuras tendrán, cada una de ellas, dos plantas subterráneas más cuatro pisos de altura.

La previsión es que cuando el complejo esté plenamente operativo trabajen en sus dependencias entre 2.000 y 2.100 personas. También contará con 360 vehículos de diferentes tipos.

Las instalaciones más destacadas que albergará la central de los Mossos d'Esquadra son: galería de tiro, piscina, aulas de formación práctica, gimnasio, zonas de entrenamiento exteriores e interiores y campo de adiestramiento de perros.

Los servicios generales comprenderán un comedor, sala de actos, biblioteca, aparcamientos exteriores y hasta un helipuerto.

En teoría, de forma inminente deberían estar ya trabajando alrededor de 500 agentes de los Mossos, pero el retraso de las obras ha impedido el cumplimiento de las previsiones iniciales. En la actualidad, esta sede central en construcción acoge a unos 230 efecti-

vos de la policía autonómica.

Los agentes se incorporaron a principios de este año. Forman parte de la Brigada Móvil (antidisturbios), la sección de Subsòl (encargada de la seguridad de los accesos subterráneos), el Grup Especial d'Intervenció (GEI) y la policía administrativa.

El colectivo de agentes más numeroso es el de antidisturbios, formado por unas 170 personas. Este grupo realiza

sus prácticas en estas dependencias vallesanas, donde también tiene su sede principal.

Grupo especial

El GEI es el grupo de operaciones especiales, es decir, lo más parecido a los GEO del Cuerpo Nacional de Policía. A todos estos efectivos hay que añadir los 79 guardias adscritos a la brigada de tráfico que se encargan de controlar las

carreteras de nuestra comarca. La actual plantilla se completa con 15 funcionarios más que tienen la misión de custodiar las instalaciones.

El control de los accesos está en manos de agentes privados de seguridad. El Departament de Justícia i Interior de la Generalitat ha optado por externalizar estos servicios por una cuestión de optimizar los recursos. Es decir, a la Administración le sale más a cuenta contratar un guardia privado de seguridad para la vigilancia de las entradas y salidas que destinar en exclusividad a un agente de los Mossos d'Esquadra, cuya labor podría aprovecharse mejor en otros servicios ciudadanos.

La actual sede central cuenta ya con una sala monitores de televisión desde la que se controla todo el perímetro de las instalaciones policiales, con lo que se optimiza doblemente los recursos humanos existentes ■

Perdinar.

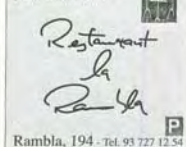

D.S.

La sede de los Mossos d'Esquadra se ubicará en los antiguos terrenos de la Mancomunitat

La consellera d'Interior visita las obras de la Comissaria Central

Montserrat Tura hablará del futuro de la sede de los Mossos

N.G.

La consellera d'Interior de la Generalitat, Montserrat Tura, tiene previsto realizar hoy su primera visita a Sabadell en su nuevo cargo. Tura será recibida por el alcalde de la ciudad, Manuel Bustos, y posteriormente se desplazará hasta las obras de construcción del futuro complejo central de los Mossos d'Esquadra, en los antiguos terrenos de la Mancomunitat Sabadell-Terrassa.

Tura tiene previsto mantener un encuentro con los representantes de los medios informativos en el que desvelará el futuro del complejo policial.

La construcción de esta gran

sede central de la policía de la Generalitat ha sido planificada en cuatro fases. Su finalización está prevista para el año 2005. La primera fase ha consistido en la restauración de una parte de las instalaciones del viejo edificio docente del instituto Egara, habilitación de zonas de aparcamiento e instalación de sistemas de seguridad en todo el perímetro.

En esta primera fase también se contempla la construcción de un edificio de nueva planta de 1.000 metros cuadrados que acogerá la Sala Central de Comandament, la Comissaria General Territorial y la Comissaria General d'Investigació Criminal.

La segunda fase contempla la construcción de un módulo lateral de 5 plantas y 5.000 metros cuadrados de superficie que acogerán aparcamientos, archivo, piscina, galería de tiro o vestuarios.

La tercera fase prevé la edificación de un segundo módulo lateral en el que se habilitará un comedor para 600 personas, sala de actos, aulas de formación, gimnasio y salas de deportes cubiertas.

Cuando los trabajos concluyan, se habrá edificado y urbanizado una superficie total de 43.300 metros cuadrados en la que trabajarán alrededor de 2.000 funcionarios de la Generalitat ■

D Sabadell 3/2'04

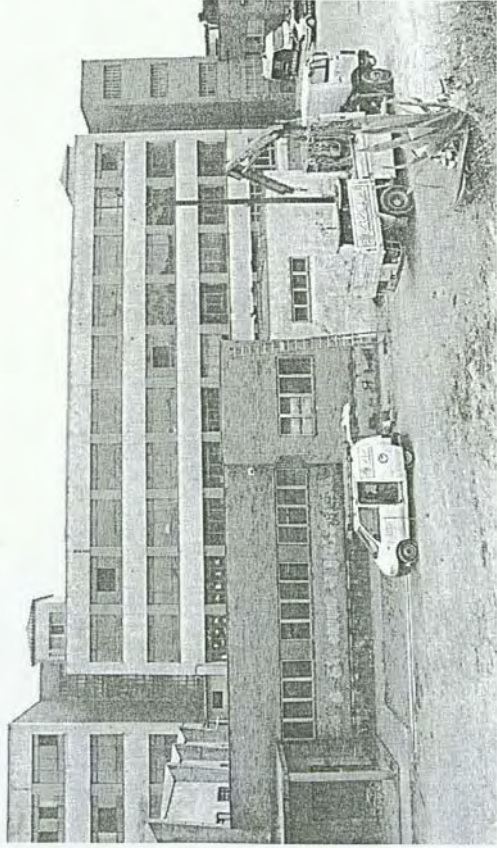

E. ALSINA

En el edificio ya prestan servicio 230 agentes

Prosiguen las obras de la central catalana de los Mossos d'Esquadra

Los trabajos han sufrido un retraso sobre el calendario inicial

REDACCIÓN

Las obras de la futura sede central de los Mossos d'Esquadra (emplazada en las antiguas instalaciones docentes del instituto Egara) continúan avanzando, a pesar del ligero

retraso en los plazos inicialmente previstos. Como se recordará, la superficie total del complejo policial será de 43.300 metros cuadrados. La previsión es que cuando el complejo esté plenamente operativo trabajen en sus

dependencias entre 2.000 y 2.100 personas. También contará con 360 vehículos de diferentes tipos. Las instalaciones más destacadas que albergará la central de los Mossos d'Esquadra son: galería de tiro, piscina, au-

las de formación práctica, gimnasio, zonas de entrenamiento exteriores e interiores y campo de entrenamiento de perros.

Los servicios generales comprenderán un comedor, sala de actos, biblioteca, aparcamientos exteriores y hasta un helipuerto.

Retraso

En teoría, de forma imminente deberían estar ya trabajando alrededor de 500 agentes de los Mossos, pero el retraso de las obras ha impedido el cumplimiento de las previsiones iniciales.

En el futuro los edificios acogerán dos grandes ámbitos de trabajo: seguridad ciudadana e investigación, pero las instalaciones también acogerán la sede del destacamento de tráfico de la policía autonómica.

Cuando el proyecto esté terminado, la sede central consistirá de cuatro edificios que formarán una isla interior a cielo abierto.

Estas estructuras tendrán, cada una de ellas, dos plantas subterráneas más cuatro pisos de altura.

Efectivos actuales

En la actualidad, esta sede central en construcción acoge a unos 230 efectivos de la policía autonómica.

Los agentes se incorporaron a principios de este año. Forman parte de la Brigada Mòbil (antidisturbios), la sección de Subsòl (encargada de la se-

guridad de los accesos subterráneos), el Grup Especial d'Intervenció (GEI) y la policia administrativa.

El colectivo de agentes más numeroso es el de antidisturbios, formado por unas 170 personas. Este colectivo realiza sus prácticas en estas dependencias vallesanas, donde también tienen su sede principal.

Policia especial

El GEI es el grupo de opera-

DIS

El complejo policial tendrá un total de 43.300 metros cuadrados

ciones especiales, es decir, lo más parecido a los GEO del Cuerpo Nacional de Policía. A todos estos efectivos hay que añadir los 79 guardias adscritos a la brigada de tráfico que se encarga de controlar las carreteras de nuestra comarca. La actual plantilla se completa con 15 funcionarios más que se encargan de la custodia de las instalaciones.

El control de los accesos está en manos de agentes privados de seguridad. El Departament de Justícia i Interior de la Generalitat ha optado por externalizar estos servicios por una cuestión de optimizar los recursos ■

26/02/2004



D.S.

Las obras se están llevando a cabo en terrenos de la antigua Mancomunitat

Aprueban una nueva partida para la central catalana de los Mossos

Una licencia de obras por valor de 16.043.639 euros

N.G.

La junta de Govern Local del Ayuntamiento ha aprobado la licencia para reformar y ampliar el edificio administrativo que servirá de futura sede central de los Mossos d'Esquadra (en terrenos de la antigua Mancomunitat Sabadell - Terrassa) por obras por un importe de 16.043.639 euros.

Se trata de un paso más para la construcción de este gran complejo policial en el que prestarán servicio en el futuro alrededor de 2.000 funcionarios de la Generalitat de Catalunya.

La nueva central de los Mossos tendrá, entre otras in-

fraestructuras, un espacio de aparcamiento para 356 plazas. La construcción de esta sede central está proyectada en cuatro fases.

En la primera se ha restaurado parte de las instalaciones del viejo instituto de enseñanza Egara y se han habilitado plazas de aparcamiento.

Nueva planta

Próximamente se debe construir un edificio de nueva planta de 1.000 metros cuadrados. Cuando toda la obra esté terminada, habrá una superficie urbanizada de 43.000 metros cuadrados.

Las instalaciones más destacadas que albergará la cen-

tral de la Policía de la Generalitat son: galería de tiro, piscina, aulas de formación práctica, gimnasio, zonas de entrenamiento exteriores e interiores y campo de entrenamiento de perros. Los servicios generales comprenderán un comedor, sala de actos, biblioteca, aparcamientos exteriores y hasta un helipuerto.

En la actualidad esta sede en construcción acoge a unos 230 efectivos de la policía autonómica. Forman parte de la Brigada Mòbil (antidisturbios), la sección de Subsòl (encargada de la seguridad de los accesos subterráneos), el Grup Especial d'Intervenció (GEI) y la policia administrativa ■